



AFŞİN FEN LİSESİ

2017-2018
EĞİTİM-ÖĞRETİM YILI
OKUL - PANSİYON
TANITIM VE KAYIT KILAVUZU

AFŞİN FEN LİSESİNE BAŞLARKEN;

Sayın Veli;

2017-2018 Öğretim yılında Afşin Fen Lisesi ailesine katılmanızdan dolayı sizleri kutlarım.

Okulumuza öğrencinizi kayıt ettikten sonra ve Afşin Fen Lisesinde öğrenim gördüğü sürece size yol gösterecek "Afşin Fen Lisesi kılavuzunu" dikkatlice okumanızı önemle belirtiyor ve bunun velisi bulunduğunuz öğrencinize rehberlik yapmanız açısından faydalı olacağına inanıyoruz.

Velilerimizin sık sık okulu ziyaret etmesi okul idaresi ve öğretmenlerle iletişim içinde olması çok iyi sonuçlar sağlayacaktır. Fen Lisesini kazanmak çok zor ve aynı zamanda çok mutluluk verici bir olaydır.

Bu okulun amacı;

- Zekâ düzeyleri ile fen ve matematik alanlarındaki yetenekleri yüksek olan öğrencileri, matematik ve fen bilimleri alanında yükseköğrenime hazırlamayı,
- Matematik ve fen bilimleri alanlarında gereksinim duyulan üstün nitelikli bilim adamlarının yetiştirilmesine kaynaklık etmeyi,
- Öğrencileri araştırmaya yöneltmeyi, bilimsel ve teknolojik gelişmeler ile yeni buluşlara ilgi duyanların çalışacakları ortamı ve koşulları hazırlamayı,
- Yeni teknolojileri kullanabilen, yeni bilgiler üretebilen ve projeler hazırlayabilen bireyler yetiştirmeyi,
- Öğrencilerin bilimsel araştırma yapmalarına, bilimsel ve teknolojik gelişmeleri izlemelerine yardımcı olacak şekilde yabancı dilde iyi yetişmelerini sağlamayı amaçlar.

Buna göre bize emanet edilen bu çocuklarımızı;

- Türk Millî Eğitiminin genel amaç ve temel ilkeleri doğrultusunda işlevlerini, evrensel hukuka, demokrasi ve insan haklarına uygun bir bütünlük içinde öğrenci merkezli, aktif öğrenme ve demokratik okul kültürü anlayışı ile yerine getirmesi.
- Öğrencilerimizin Atatürk ilke ve inkılâplarını benimsemiş, temel demokratik değerler ile donanmış, araştırma, sorgulama, eleştirel düşünme, problem çözme ve karar verme becerileri gelişmiş; hayat boyu öğrenen, insan haklarına saygılı, mutlu bireyler olarak yetiştirilmesi.
- Öğrencilerimize, asgari ortak bir genel kültür verilerek onlarda kişi ve toplum sorunlarını tanıma ve çözüm yollarını arama; ülkenin sosyal, kültürel ve ekonomik kalkınmasına katkıda bulunma bilinci kazandırılması.
- Öğrencilerimizin; hayata ve yükseköğretime hazırlanması, kendisine, ailesine, çevresine, millî kültür değerleri ile milletine ve insanlığa saygısının geliştirilmesi sağlanması.
- Bilimsel ve teknolojik gelişmeler izlenerek bu gelişmelerden eğitim ve öğretim sürecinde etkin ve verimli bir şekilde yararlanılır ve uluslararası standartların yakalanması sağlanması
- Eğitim ve öğretimin verimini artırmak amacıyla sivil toplum kuruluşları ve çevredeki yükseköğretim kurumları ile iş birliği yapılması.
- Eğitim ve öğretim sürecinde; bilimsel düşünce esas alınarak, üretkenlik, insan ve doğa sevgisi, estetik anlayışın geliştirilmesi sağlanması.
- Yönetici, öğretmen, öğrenci, veli ve çevre ilişkilerinde; gönüllülük, karşılıklı sevgi, saygı, hoşgörü ve görgü kurallarına uygun davranışların ön planda tutulması sağlanması.
- Yetki ve sorumlulukların paylaşımında, iletişim kanalları açık tutulması.
- Yönetici ve öğretmenlerin, eğitim öğretimle ilgili gelişme ve yeniliklere açık olması, eğitim liderliği yapması sağlanması
- Öğrencilerimizin kendisine, çevresindeki kişilere ve doğaya değer veren, yaşadığı toplumun ve insanlığın bir parçası olarak kendine güvenen ve topluma katkıda bulunabilen bir bilince sahip olmaları sağlanması temel misyonumuzdur.

Yeni öğretim yılında sağlık, başarı ve mutluluk dilekleriyle saygı ve sevgilerimi sunarım.

Remzi YAYICI

Okul Müdürü

OKUL GENEL BİLGİLER

İLÇESİ	AFŞİN
OKUL KODU	758131
OKUL ADI	AFŞİN FEN LİSESİ
OKUL TÜRÜ	FEN LİSESİ
ÖĞRETİM ŞEKLİ	GÜNDÜZLÜ / YATILI
OKUL TELEFONU	344 5118198
OKUL FAX	344 5118198
OKUL ADRESİ	EFSUS TURAN MAHALLESİ GAZZE SOKAK NO: 19
OKUL WEB ADRESİ	www.afsinfenlisesi.meb.k12.tr
İLÇEYE UZAKLIĞI	İlçe Merkezinde
İLÇE NÜFUSU	84000
OKUL MÜDÜRÜ	REMZİ YAYICI
MÜDÜR BAŞ YARD.	EYUP ERHAN EKİCİ
MÜDÜR YRDIMCISI	CUMA KILINÇ (ÖĞRENCİ İŞLERİ)
MÜDÜR YRDIMCISI	ZERRİN DEMİR (PANSİYON)



AMACIMIZ

Öğrencilerimizin bireysel yeteneklerini dikkate alarak, bilgili, becerili, özgüvenli olmalarını, bilgi toplumunun ihtiyacı olan araştırmacılar olarak yetişmelerini, problemlerin çözümünde bilimsel yöntemin kullanılma gerekliliğini kavramalarını, çağın gelişen ihtiyaçlarına cevap verebilecek becerileri kavramalarını, çevresiyle olumlu iletişim kuracak davranışlar edinmelerini, olaylara çok yönlü ve tarafsız bakabilmelerini, liderlik özelliğinin yanı sıra, işbirliği ve ekip çalışmasına yatkın bireyler olmalarını sağlamaktır.

VİZYONUMUZ

Bilim ve teknolojinin tüm imkanlarını kullanarak ülkesine ve milletine hizmet aşkı ile dolu, dünya standartlarını yakalamış, tercih edilen bir nesil yetiştirmek ve ülkemizde adından saygı ile söz edilen bir kurum olmaktır.

MİSYONUMUZ

Öğrencilerimizin bireysel yeteneklerini dikkate alarak:

- Bilgili, becerili, özgüvenli olmalarını,
- Bilgi toplumunun ihtiyacı olan araştırmacılar olarak yetişmelerini,
- Problemlerin çözümünde bilimsel yöntemin kullanılma gerekliliğini kavramalarını,
- Çağın gelişen ihtiyaçlarına cevap verebilecek becerileri kavramalarını,
- Çevresiyle olumlu iletişim kuracak davranışlar edinmelerini,
- Olaylara çok yönlü ve tarafsız bakabilmelerini,
- Liderlik özelliğinin yanı sıra, işbirliği ve ekip çalışmasına yatkın bireyler olmalarını sağlamaktır.

OKULUN TARİHÇESİ :

Okulumuz 15.03.2007 tarihli bakanlığımızın onayı ile 2007-2008 eğitim öğretim döneminde Afşin Yeşilyurt mahallesinde yapılan TOKİ İlköğretim Okulunda eğitim öğretime başlamıştır. 9 Mayıs 2007 tarihinde Remzi YAYICI kurucu müdür olarak atanmış ve okulumuz 14.09.2007 tarihinde 89 öğrenci ile eğitim öğretime başlamış, pansiyon binamız da okul binası içinde hizmet vermiştir.

Aralık 2011 tarihinde genel lise olarak yapılan Alpaslan Mahallesi Mehmet Akif caddesindeki yeni binasına taşınmıştır. Pansiyon binamız Yeşilyurt mahallesindeki okul binasında hizmete devam etmiş,



öğrencilerimiz okul taşınmalı olarak servislerle gelip gitmişlerdir. 2014 Haziran ayında bakanlık kararı ile Fen lisesine dönüştürülmüştür. 2015 Eylül ayı itibarıyla yeni okul binasında hizmet vermeye devam etmektedir.

BİNA, DONANIM VE PERSONEL BİLGİLERİ

DERSLİK SAYILARI

Kullanım Şekli	Sayısı
Derslik Sayısı (Özel Eğitim sınıfı olarak kullanılan)	0
Derslik Sayısı Aktif Kullanılan (Özel Eğitim ve Anasınıfı Sınıfı Hariç)	16
Derslik Sayısı (Kullanılmayan)	0
Derslik Sayısı (Anasınıfı Olarak Kullanılan)	0
Derslik Sayısı (Toplam)	16

LABORATUVAR, SPOR SALONU, KÜTÜPHANE SAYISI

Kullanım Şekli	Sayısı
Mesleki Uygulama Laboratuvarı Sayısı	0
Ortak Kullanılan Laboratuvar Sayısı	0
Biyoloji Laboratuvarı Sayısı	1
Kimya Laboratuvarı Sayısı	1
Fizik Laboratuvarı Sayısı	1
Spor Salonu Sayısı	1
Kütüphane Sayısı (Sınıf Kitaplıkları Hariç)	1
Yabancı Dil Laboratuvarı Sayısı	0
Bilgisayar Laboratuvarı Sayısı	0
Fen Bilgisi Laboratuvarı Sayısı	0

DİĞER

Kullanım Şekli	Sayısı
Güvenlik Kamera Sayısı (Okul)	30
Jeneratör Sayısı (Okul)	1
İbadet Amaçlı Kullanılan Oda Sayısı (Okul)	2
Kantinde Çalışan Sayısı	2
Kantin Sayısı	1
Destek Eğitim Odası	0
Fatih projesi kapsamında döküman kamera sayısı	0
Fatih projesi kapsamında çok fonksiyonlu yazıcı sayısı	0
Fatih projesi kapsamında akıllı tahta sayısı	25
Fatih projesi kapsamında tablet bilgisayar sayısı	274
Eğitim amaçlı kullanılan bilgisayar sayısı	3
Büroda kullanılan bilgisayar sayısı	8
Hizmet Aracı Sayısı (Okul)	0
Derslik Olmadığı halde derslik olarak kullanılan bölüm sayısı(Toplam Dersliğe dahil edilmeyecektir.)	0
BT Sınıfı Sayısı	0

2007

Lavabo Sayısı (Okul)	54
Öğretmen Evlerinde Otel Olarak Kullanılan Oda Sayısı	0
Öğretmenler Odası	1
WC Sayısı (Okul)	46
Danışma	1
Depo	1
Arşiv	1
Eğitim Araçları Odası	2
Bekleme Salonu	0
Toplantı Salonu	1
Gözlem Odası	0
Oyun Odası	0
Çalışma Odası (Okul)	0
Test Odası	1
Özel Eğitim Hizmetleri Bölüm Odası	0
Grup Rehberliği Odası	1
Müdür Yardımcısı Odası	3
Müdür Odası	1
Daktilografi Oda Sayısı	0
Diğer	0
Rehberlik Servisi Oda Sayısı	1
Konferans Salonu Sayısı	1
Çok Amaçlı Salon Sayısı (Okul)	1
İşlik Olarak Kullanılan Dersane Sayısı	0
Atelye Sayısı (Kullanılan ve Kullanılmayanlar Dahil)	0
Revir ve Doktor Oda Sayısı (Okul)	1
İdari İşler Odası	5
Resim Odası Sayısı	0
Müzik Odası Sayısı	1

MEVCUT BİNA DONANIM DURUMLARI



OKULUN BİNA DURUMU :

1)-Binanın Özellikleri :

1-A fiziksel Özellikleri: Okulumuz zemin kat, I. Kat ve II. Kat olmak üzere toplam 3 katlıdır.

Bodrum Kat: Kalorifer dairesi, sığınak, depo, çok amaçlı salon, hizmetli odası, elektrik odası, bay-bayan WC bulunmaktadır.

Zemin kat (idari kat) : Rehberlik odası, VKHİ memur odası, Hizmetli odası, Revir, bay-bayan WC-Engelli WC, Biyoloji Laboratuvarı, Kütüphane, 1-2-3-4-5 No'lu Derslikler, Okul Aile Birliği odası, Erkek Mescidi

I. Kat : Müdür odası, müdür yardımcısı odası, müdür başyardımcısı odası, öğretmenler odası, fotokopi odası, arşiv, kantin, 6-7-8-9-10 No'lu derslikler, Kız-Erkek Öğrenci WC, Bay-Bayan Öğretmen WC, Fizik Laboratuvarı, toplantı Salonu

II. Kat : 11-12-13-14-15-16-17-18 No'lu derslikler, Kız-Erkek Öğrenci WC, Kızöğrenci mescidi, Müdür Yardımcısı odası, Kimya Laboratuvarı, Bilgisayar Laboratuvarı

b)-Okul ve Sınıf Kitaplıkları :

Okulumuzda 1 adet okul kütüphanesi bulunmaktadır. Okul kütüphanesi kendi imkanlarımızla kurulmuş olup öğrencilerimizin hizmetine açılmıştır. Kütüphanemizde yaklaşık olarak 3900 adet kitap bulunmaktadır. Ayrıca sınıf kitaplıkları oluşturulmuş ve bu şekilde öğrencilerimize okuma alışkanlığı kazandırılmaya çalışılmaktadır.

c)-Depo ve ambar durumu :

Okulumuzda depo ve ambar mevcut olup kullanılmaktadır.

d)-Diğer Sosyal Faaliyetler :

Okulumuzda diğer sosyal faaliyetler için özel alanlar oluşturulmuştur. Bunların dışında kalan sosyal faaliyetler çok amaçlı salonda yapılmaktadır.

e)-Bahçenin durumu :

Okulumuzda öğrencilerin dinlenmeleri için çardaklar bulunmaktadır. Ayrıca okul bahçesi ağaç dikilerek yeşillendirilmiştir. Bahçe düzenlemeleri kapsamında bahçenin önemli bir kısmına parke taşı döşenmiştir.



ÖĞRENCİ BAŞARILARI (2016- 2017)



- ✓ Milli Birlik ve Beraberlik konulu kompozisyon yarışmasında ilçe birinciliği,
- ✓ Kuzey ilçeleri Matematik alanı bilgi yarışmasında bölge ikinciliği,
- ✓ Kız voleybol takımı ilçe birinciliği,
- ✓ 29 Ekim Cumhuriyet Bayramıyla ilgili kompozisyon yarışması ilçe birinciliği,
- ✓ 24 Kasım Öğretmenler Günüyle ilgili kompozisyon yarışmasın ilçe birinciliği ve ilçe üçüncülüğü,
- ✓ 12 Mart İstiklal Marşının kabulüyle ilgili ilçe birinciliği,
- ✓ 18 Mart Çanakkale Zaferi ve Şehitleri Anma Günüyle ilgili kompozisyon yarışmasın ilçe ikinciliği,
- ✓ Milli Birlik ve Kahramanlık konulu kitap okuma yarışmasında il birinciliği
- ✓ "Türkiye'nin Darbeler Tarihi ve 15 Temmuz Milli İrade Zaferi" konulu yarışmasında İl Birinciliği ve Üçüncülüğü

Yükseköğretime Yerleşen Öğrenci Sayılarımız	
2013-2014	64
2014-2015	51
2015-2016	52

ORTAÖĞRETİM KURUMLARI TERCİH VE YERLEŞTİRME TAKVİMİ

TARİH	İŞLEM
30 Haziran 2017	Yerleştirmeye Esas Puanların (YEP) İlanı
30 Haziran 2017	Tercihlere Esas Kontenjan Tablolarının İlanı
30 Haziran 2017 13 Temmuz 2017	Temel Eğitimden Ortaöğretime Geçiş Sistemi Kapsamında Yapılan Merkezi Sistem Ortak Sınavlarının Tamamını veya Bir Kısmını Kullanan Özel Okulların Kayıt İşlemleri
03-13 Temmuz 2017	Tematik Mesleki ve Teknik Anadolu Liselerine Öğrenci Alımı
21 Temmuz 2017	Güzel Sanatlar Lisesi, Spor Lisesi, Klasik Sanatlar ve Müzik, Görsel Sanatlar ve Spor Programı/Projesi Uygulayan Anadolu İmam Hatip Liselerine Öğrenci Kayıtlarının Tamamlanması
14-24 Temmuz 2017 (Saat 17.00)	Yerleştirme İşlemleri İçin Tercihlerin Alınması
11 Ağustos 2017	Yerleştirme Sonuçlarının İlanı
11 Ağustos 2017	Boş Kontenjanların İlan Edilmesi
14-18 Ağustos 2017 (Saat 17.00)	Yerleştirmeye Esas 1. Nakil Tercih Başvurularının Alınması
21 Ağustos 2017	Yerleştirmeye Esas 1. Nakil Sonuçlarının İlanı
21-25 Ağustos 2017 (Saat 17.00)	Yerleştirmeye Esas 2. Nakil Tercih Başvurularının Alınması
28 Ağustos 2017	Yerleştirmeye Esas 2. Nakil Sonuçlarının İlanı
28 Ağustos-06 Eylül 2017 (Saat 17.00)	Yerleştirmeye Esas 3. Nakil Tercih Başvurularının Alınması
08 Eylül 2017	Yerleştirmeye Esas 3. Nakil Sonuçlarının ve Taban Puanların İlanı
11-14 Eylül 2017	İl/İlçe Öğrenci Yerleştirme ve Nakil Komisyonları İl/İlçe Sınırları İçerisinde Nakil Tercih Başvurularının Alınması
11-14 Eylül 2017	Yatılılık Başvurularının Alınması
15 Eylül 2017	Yatılılık Yerleştirme Sonuçlarının İlanı ve e-Pansiyon Üzerinden Kayıtların Tamamlanması
15 Eylül 2017	İl/İlçe Öğrenci Yerleştirme ve Nakil Komisyonları Nakil Yerleştirme Sonuçlarının İlanı
18 Eylül 2017	2017-2018 Öğretim Yılı Açılışı

- 25-27 Haziran 2017 Ramazan Bayramı
- 30 Ağustos 2017 Zafer Bayramı
- 01-04 Eylül 2017 Kurban Bayramı

HAFTALIK DERS ÇİZELGESİ

FEN LİSESİ						
HAFTALIK DERS ÇİZELGESİ						
DERSLER		9.	10.	11.	12.	
		SINIF	SINIF	SINIF	SINIF	
ORTAK DERSLER	TÜRK DİLİ VE EDEBİYATI	5	5	5	5	
	DİN KÜLTÜRÜ VE AHLAK BİLGİSİ	2	2	2	2	
	TARİH	2	2	2	-	
	T.C. İNKILAP TARİHİ VE ATATÜRKÇÜLÜK	-	-	-	2	
	COĞRAFYA	2	2	-	-	
	FEN LİSESİ MATEMATİK	6	6	6	6	
	FEN LİSESİ FİZİK	2	2	4	4	
	FEN LİSESİ KİMYA	2	2	4	4	
	FEN LİSESİ BİYOLOJİ	2	2	4	4	
	FELSEFE	-	2	2	-	
	BİRİNCİ YABANCI DİL	4	4	4	4	
	İKİNCİ YABANCI DİL	2	2	2	2	
	BİLGİSAYAR BİLİMİ	2	2	-	-	
	BEDEN EĞİTİMİ VE SPOR	2	2	2	2	
	GÖRSEL SANATLAR /MÜZİK	2	2	-	-	
	SAĞLIK BİLGİSİ VE TRAFİK KÜLTÜRÜ	1	-	-	-	
	ORTAK DERS SAATİ TOPLAMI		36	37	37	35
SEÇMELİ DERSLER	DİL VE ANLATIM	SEÇMELİ TÜRK DİLİ VE EDEBİYATI (2)	3	3	(3)(3)	(3)(4)
		DİKSİYON VE HİTABET (1)	1	1	-	-
		OSMANLI TÜRKÇESİ (3)	2	2	2	2
	MATEMATİK VE FEN BİLİMLERİ	ASTRONOMİ VE UZAY BİLİMLERİ (1)	(1)(2)	(1)(2)	(1)(2)	(1)(2)
		MATEMATİK TARİHİ VE UYGULAMALARI (3)	-	2	2	2
		FEN BİLİMLERİ TARİHİ VE UYGULAMALARI (3)	-	3	3	3
	SOSYAL BİLİMLER	TÜRK KÜLTÜR VE MEDENİYET TARİHİ (1)	-	-	2	(2)(4)
		İSLAM KÜLTÜR VE MEDENİYETİ (1)	2	2	2	2
		İSLAM BİLİM TARİHİ (1)	2	2	2	2
		ÇAĞDAŞ TÜRK VE DÜNYA TARİHİ (1)	-	-	-	(2)(4)
		SEÇMELİ COĞRAFYA (2)	-	-	2	(2)(4)
		PSİKOLOJİ (1)	-	-	2	2
		SOSYOLOJİ (1)	-	-	2	2
		MANTİK (1)	-	-	2	2
		BİLGİ KURAMI (1)	(1)(2)	-	-	-
		DEMOKRASİ VE İNSAN HAKLARI (1)	1	1	1	1
		İŞLETME (1)	-	-	2	2
		EKONOMİ (1)	-	-	2	2
		GİRİŞİMCİLİK (1)	-	-	1	1
		YÖNETİM BİLİMİ (1)	-	-	2	2
	ULUSLARARASI İLİŞKİLER (1)	-	-	2	2	
	DİN, AHLAK VE DEĞERLER	KUR'AN-I KERİM (4)	2	2	2	2
		PEYGAMBERİMİZİN HAYATI (4)	2	2	2	2
		TEMEL DİNİ BİLGİLER (2)	(1)(2)	(1)(2)	(1)(2)	(1)(2)
	YABANCI DİLLER VE EDEBİYATI	SEÇMELİ BİRİNCİ YABANCI DİL (4)	2	2	2	(2)(4)
		SEÇMELİ İKİNCİ YABANCI DİL (4)	2	2	2	(2)(4)
		YABANCI DİLLER EDEBİYATI (4)	(1)(2)	(1)(2)	(1)(2)	(1)(2)

FŞİN FEN LİSESİ KIZ ÖĞRENCİ PANSİYONU



2007

BİNA, DONANIM VE PERSONEL BİLGİLERİ

PANSİYON BİNA SAYISI	1
YATAKHANE SAYISI	50
DİNLENME TV ODASI	1
ÇALIŞMA SALONU	1
DEPO –AMBAR-ARŞİV	7
SPOR SALONU	VAR
MD. YRD. SAYISI	3
BELLETCİ ÖĞRT. SAYISI	14
ÖĞRENCİ KAPASİTESİ	Kız: 200
BARINAN ÖĞRENCİ	141
BELLETCİ ÖĞRETMEN ODASI	4
TV ODASI	1
TELEVİZYON SAYISI	3
ÇALIŞMA SALONU	1



PANSİYONUN TARİHÇESİ :

Okulumuz 15.03.2007 tarihli bakanlığımızın onayı ile 2007 -2008 eğitim öğretim döneminde Afşin Yeşilyurt mahallesinde yapılan TOKİ İlköğretim Okulunda eğitim öğretime başlamıştır. 9 Mayıs 2007 tarihinde Remzi YAYICI kurucu müdür olarak atanmış ve okulumuz 14.09.2007 tarihinde 89 öğrenci ile eğitim öğretime başlamış, pansiyon binamız da okul binası içinde hizmet vermiştir.

Aralık 2011 tarihinde genel lise olarak yapılan Alpaslan Mahallesi Mehmet Akif caddesindeki yeni binasına taşınmıştır.Pansiyon binamız Yeşilyurt mahallesindeki okul binasında hizmete devam etmiş, öğrencilerimiz okul taşınalı olarak servislerle gelip gitmişlerdir. 2014 Haziran ayında bakanlık kararı ile Fen lisesine dönüştürülmüştür. 2015 Eylül ayı itibariyle yeni okul ve pansiyon binasında hizmet vermeye devam etmektedir.



MEVCUT BİNA DONANIM DURUMLARI

OKULUN BİNA DURUMU :

1)-Binanın Özellikleri :

1-A fiziksel özellikleri: pansiyonumuz A ve B blok olmak üzere iki blok zemin kat, giriş kat, I. Kat ve II. Kat ve III. K Kat olmak üzere toplam 5 katlıdır.

Zemin katta “kalorifer dairesi, sığınak, mutfak, valiz odası, çamaşırhane, 2 adet depo” bulunmaktadır. Giriş katta ise “Tv ve dinlenme salonu, çalışma salonu, yemekhane, wc-lavabo, 2 adet belletmen odası, çalışan hizmetli odası ve depo” bulunmaktadır. Giriş kat idari kısımda ise “İdare odası, revir, elektrik odasıve iki adet depo” bulunmaktadır. A - B blok 1. ve 2. Katlarda 9 yatakhane, bir ütü odası 6 lavabo, 7 banyo, 4 wc vardır. A - B blok3. Katlarda 10 yatakhane ve bir ütü odası, 6 lavabo, 7 banyo, 4 wc vardır bulunmaktadır.

c) Kütüphane ve Kitaplıklar :

Pansiyonumuzda dinlenme salonunda bir adet kitaplık bulunmaktadır.Kitaplığımızda test kitapları, roman ve öykü kitapları, Arapça Kura'nı Kerim ve mealler bulunmaktadır. Kitap konusunda okul kütüphanemiz ihtiyacı fazlasıyla karşılamaktadır.Ayrıca okuma grupları oluşturularak öğrencilerimize okuma alışkanlığı kazandırılmaya çalışılmaktadır.

d)-Depo ve ambar durumu :

Pansiyonumuzda yeteri kadar büyüklükte depo ve ambar mevcut değildir. Proje kapsamında yapılan depolar küçük olup ihtiyacı karşılamamaktadır. Bazı kullanılmayan odalar depo olarak değerlendirilmiştir.

e)-Diğer Sosyal Faaliyetler :

Pansiyonumuzda sosyal faaliyetler için özel alan yapılmamıştır. Yemekhane bu açıdan kullanılabilir durumdadır. Bunların dışında kalan sosyal faaliyetler okuldaki çok amaçlı salonda yapılmaktadır.

f)-Bahçenin durumu :

Okul ve pansiyon bahçesinde kapalı spor salonu, basket sahası ve öğrencilerin dinlenmeleri için kamelyalar bulunmaktadır. Ayrıca okul bahçesi ağaç dikilerek yeşillendirme çalışmaları devam etmektedir. Bahçe düzenlemeleri kapsamında bahçenin önemli bir kısmına parke taşı döşelidir.

2007

PANSİYONUMUZDAN GÖRÜNTÜLER

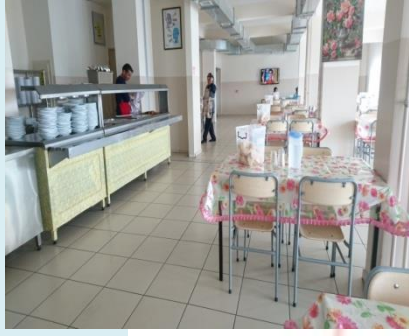

**AFŞİN FEN LİSESİ PANSİYONU VE 2017-2018 DERS YILI YATILILIK KABUL ŞARTLARI ve
KAYIT İÇİN İSTENEN BELGELER**

PARASIZ YATILILIK HAKKI KAZANABİLMEK İÇİN;

- a) Türkiye Cumhuriyeti veya Kuzey Kıbrıs Türk Cumhuriyeti vatandaşı olmak.
- b) Ortaokullar, imam-hatip ortaokulları ve özel eğitim ortaokullarının 5 inci, 6 ncı, 7 nci ve 8 inci sınıfları ile ortaöğretim kurumlarının hazırlık sınıfı ve 9 uncu, 10 uncu, 11 inci ve 12 nci sınıflarında öğrenci olmak.
- c) Bir önceki ders yılında okul değiştirme cezası almamış olmak.
- ç) Ailenin bir önceki mali yıla ait yıllık gelir toplamından fert başına düşen net miktarın, içinde bulunulan mali yılın merkezi yönetim bütçe kanununda belirtilen Milli Eğitim Bakanlığı okul pansiyon ücretinin en azının dört katını geçmemesi kaydıyla maddi imkanlardan yoksun bulunmak. Öğrencinin ailesinin 2016 yılına ait yıllık gelir toplamından fert başına düşen net miktarı 10760 TL (onbinyediyüzatmış Lira)'yi aşmaması gerekir.

Yatılı okumasına engel rahatsızlığı bulunmadığına dair hekim raporu almak.(Aile hekiminden)

Bakanlığa bağlı resmi ilköğretim ve ortaöğretim kurumlarında öğretmen olup görevli buldukları yerleşim biriminde çocuklarının devam edeceği düzeyde ve türde okul bulunmayanların öğrenci olan çocukları parasız yatılılığa doğrudan yerleştirilir. Bu velilerin görev yeri belgesi ve görevli buldukları yerleşim biriminde çocuklarının devam edeceği düzeyde ve türde okul bulunmadığına dair bağlı buldukları milli eğitimden alacakları belgeyi getirmeleri yeterlidir.

31 Aralık tarihine kadar şartları tutan öğrenciler parasız yatılılığa geçebilir.

Parasız Yatılılık İçin İstenecek Belgeler:

1 -(Ek – 1) Öğrenci Ailesinin Maddi Durumunu Gösteren Beyanname (Öğrenci ailesinin 2016 yılına ait yıllık gelir toplamından fert başına düşen net miktarı **10.760,00TL**'yi aşmamalıdır)

2.Yatılı okumasına engel olacak bir hastalığının bulunmadığına dair resmi sağlık kuruluşlarından alınacak **“Yatılı okumasına engel bir hastalığı yoktur”** ibareli sağlık raporu ve kan grubunu gösteren belge.

3. Parasız Yatılılık **Müracaat Dilekçesi**. (Kayıt sırasında okulumuzda verilecektir)

4. Pansiyon **Başvuru bilgi formu** (Kayıt sırasında okulumuzda verilecektir)

5.(varsa) İlköğretim boyunca Yatılı ilköğretim okulu veya pansiyonunda kalan öğrencilerin durumlarını belgeleyen yazı. (ilgili ilköğretim okulu müdürlüğünden alınacaktır)

6.(varsa) 2016 yılı **Devlet Parasız Yatılılık ve Bursluluk Sınavını kazandığına dair sınav sonuç belgesi** veya önceden burs aldığına dair belge.(mezun olduğu ortaokul müdürlüğünden alınacaktır)

7.Öğrencinin mezun olduğu ilköğretim okulundan her hangi bir **disiplin cezası almadığını ve sınıf tekrarına kalmadığını gösteren belge**, yazı (mezun olduğu ortaokuldan alınacaktır.)

8. 6 adet vesikalık fotoğrafı

9.Veli izin muvafakat belgesi(okulumuzdan alınacaktır.)

10.Pansiyon demirbaş eşya taahhütnamesi(okulumuzdan alınacaktır.)

11.Evci/Çarşı İzin belgesi(okulumuzdan alınacaktır.)

12. Okul-veli- öğrenci sözleşmesi (okulumuzdan alınacaktır.)

13.Veli tayin etme dilekçesi(okulumuzdan alınacaktır.)

**ÖĞRENCİ AİLESİNİN MADDİ DURUMUNU GÖSTERİR BEYANNAMENİN
(EK-1 BELGESİNİN) DOLDURULMASI**

A-Memur çocukları:

1 OCAK 2016 ile 31 Aralık 2016 tarihleri arasında bağlı olduğunuz MALİYEDEN ALINACAK bir yıllık gelirinizi gösterir belge.(Anne-Baba çalışıyorsa her ikisi için ayrı olacaktır

B-İşçi çocukları:

1 OCAK 2016 ile 31 Aralık 2016 tarihleri arasında bağlı olduğunuz MUHASEBE bürosu onaylayacak alınacak bir yıllık gelirinizi gösterir belge.(Anne-Baba çalışıyorsa her ikisi için ayrı olacaktır.

C-Emekli çocukları:

1 OCAK 2016 ile 31 Aralık 2016 tarihleri arasında MAAŞ ALDIĞINIZ BANKADAN aylar itibariyle maaş dökümünüzü gösterir belge.(Anne-Baba emekliyse her ikisi için ayrı olacaktır.)

D-Esnaf çocukları:

1-Sosyal güvenlik kurumuna kayıtlı olmayıp maaş almadığına dair belge (Anne ve baba için ayrı yapılacak)

2-Serbest meslek sahibi ise; vergi dairesinin adı, adresi ve hesap numarası belirtilen, basit ya da gerçek usulde vergiye bağlı olan mükelleflerin bir önceki yıla ait (2015 yılı) gelir vergisi matrahını gösteren belge. (Anne-Baba esnafsa her ikisi için ayrı olacaktır.)

E-Çiftçi çocukları:

1-Sosyal güvenlik kurumuna kayıtlı olmayıp maaş almadığına dair belge (Anne ve baba için ayrı yapılacak;)

2- Tarım Müdürlüğü tarafından ailenin bir yıllık gelir durumunu gösterir belge (2016 Yılı)

Örnek-1: Kişinin üzerine kayıtlı 10 dönüm arazide üzüm bağı bulunmakta olup 2015 yılı yıllık gelir toplamı 14.000 TL dir. Gösterir resmi yazı

Örnek-2: Kişi damızlık havyan yetiştiriciliği yapmakta olup 10 adet inekten yıllık gelir toplamı 15.000 TL dir. Gösterir resmi yazı.

(Anne-Baba çiftçiye her ikisi için ayrı olacaktır.)

F-Herhangi bir işi yoksa:

Anne ve baba için ayrı yapılacak;

1-Sosyal güvenlik kurumuna kayıtlı olmayıp maaş almadığına dair belge

2-Maliye ye gidilip: Vergi mükellefi olmadığınızınza dair belge alınacak

3-Tarım Müdürlüğü ne gidilip: Üzerine kayıtlı herhangi bir arazi bulunmamaktadır.

Yukarıdaki ibareleri taşıyan yazılar alındıktan sonra aşağıdaki şekilde muhtara gidilip Ek-1 Belgesi tasdik edilecektir.

Mahalle muhtarı Ek-1 belgesinin Gelirler bölümüne ;Yukarıda adı soyadı yazılı kişiolarak serbest iş yapmakta olup 2016 yılı yıllık geliriTL dir. Diyerek tasdikleyecektir.

AFŞİN FEN İSESİ YATILI ÖĞRENCİ PANSİYON KURALLARI

- 1- Yatılı Öğrenci Öğretim yılı başında Okulca kendisine teslim edilen demirbaş eşyayı öğretim yılı sonunda ya da yatılılıktan ayrılırken pansiyon müdür yardımcısına teslim etmeden ayrılamaz. Aksine hareket edenler için kanuni işlem yapılır.
- 2- Yatılı öğrenci velileri öğretim yılı başında öğrencilerin evci ve çarşı izinleri ile ilgili belgeleri doldurarak okul pansiyon müdür yardımcısına teslim ederler.
- 3- Yakın çevreden gelen yatılı öğrenciler(Afşin-Elbistan) Cumartesi, Pazar evci izini verilir. Uzak çevreden gelip yatılı kalan öğrencilere aylık izin verilir.
- 4- Evcı çıkması gereken bir öğrenci keyfi olarak pansiyonda kalmaz.
- 5- Evcı çıkış izini Cuma günü ders bitiminde başlar, Pazar günü saat 18.00'ye kadar devam eder. Öğrenci Pazar günü saat 18.00'de pansiyona dönmek zorundadır.
- 6- Evcı çıkıp herhangi bir sebeple izin müddetini taşıyıp okula dönmeyen öğrenci ve velileri durumunu okul idaresine bildirirler. Ayrıca bu öğrenciler mazeretlerini resmi hastanelerden alacakları raporla izinlerini belgelendirirler.
- 7- Zamanında evci dönüşü yapmayan öğrenciler hakkında disiplin işlemi yapılır.
- 8- Öğrenci velisinin herhangi bir nedenle değişmesi söz konusu olduğunda okul idaresine dilekçe ile bildirilecektir.
- 9- Çarşı iznine çıkış saati cumartesi günü saat 12.00 olup çarşıdan dönüşler 15.00'dır. Hiçbir yatılı öğrencimiz dönüş saati dışında keyfi olarak okula geç dönmeyecektir.
- 10- Odaların temizliği ve düzeninden odada kalan öğrenciler sorumlu olup kurallara uymayan öğrenciler oda başkanları tarafından pansiyondan sorumlu müdür yardımcısına bildirilecektir.
- 11- Çarşı ve evci iznine çıkan öğrenciler okul pansiyonuna odayı ve çevreyi kirletecek tarzda yiyecekleri içeri getirmeyeceklerdir. Nöbetçi öğretmenler tarafından hafta sonu gerekirse kontrol yapılacaktır.
- 12- Okul Yemekhanesinde öğle yemeği yiyecek gündüzlü öğrenciler isimlerini pansiyon müdür yardımcısına yazdırıp ücretlerini ödemek şartıyla yemek yiyebilirler. Kayıt dışı yemeğe inmek yasaktır.
- 13- Etütlere her öğrenci katılmak zorundadır. Mazereti olan öğrenciler o günkü belletici öğretmen mazeretini bildirerek izin alırlar.
- 14- Pansiyonda nöbeti olan öğrenciler okul kıyafeti ile nöbet tutacaklardır. Hafta sonu nöbeti olan yatılı öğrencinin çarşı ve evci iznine çıkması yasaktır.
- 15- Etütlerde öğrenciler cep telefonu bulundurmayacaklardır. Etüt saatleri dışında telefon kullanabilirler. Gece 11 den sonra telefonla konuşmak yasaktır.
- 16- Çarşı Ve evci iznine çıkacak öğrenciler Çarşamba günü mesai saati bitimine kadar ilgili müdür yardımcısına yazdıracaklardır.

Çarşı Evcı İzin Dilekçesi

AFŞİN FEN LİSESİ MÜDÜRLÜĞÜNE

2017/2018 Eğitim ve Öğretim yılında okul pansiyonunda kalan velisi bulunduğumno'lu İsimli öğrencinin resmi tatillerde bayram tatillerinde ve hafta sonu tatillerinde çarşı iznine çıkmasında herhangi bir sakınca olmadığını bildirir, izinli sayılması hususunda;

Gereğini bilgilerinize arz ederim.

.../09/2017

.....
Öğr.Velisi

ADRES:

TEL:

Hafta İçi Dönüş

AFŞİN FEN LİSESİ MÜDÜRLÜĞÜNE

Velisi bulunduğum okulumuz öğrencilerinden sınıfı nolu
.....'nun evci çıktığı hafta okul pansiyonuna dönüşlerinin
pazartesi günü sabah olmasını istiyorum. Bilgilerinize arz ederim.

.../09/2017

Öğr.Velisi

ADRES:

TEL:

**201/2018 EĞİTİM-ÖĞRETİM YILI AFŞİN FEN LİSESİ PANSİYON ÖĞRENCİLERİ MALZEME ZİMMET
TESLİM TUTANAĞI**

SIRA NO	CİNSİ	ÂDETİ	GERİ ALMA TARİHİ
1	ELBİSE DOLABI	1 ADET	
2	BATTANİYE	2 ADET	
3	ORTAPEDİK YATAK	1 ADET	
4	YASTIK	1 ADET	
5	NEVRESİM TAKIMI	1 TAKIM	
6	ALEZ	1 ADET	
7	KARYOLA	1 ADET	
8	ÖĞRENCİ ÇALIŞMA MASASI VE SANDALYESİ		
9			
10			

Yukarıdaki malzemeleri tam ve sağlam olarak teslim aldım. Aldığım malzemeleri tam ve sağlam olarak teslim ettim.

Teslim Alan Öğrencinin Adı Soyadı

İmza:

Velisinin Adı Soyadı :

Adresi :

İmza :

ODA NO:

YATAK NO:

DOLAP NO:

TAAHHÜTNAME
AFŞİN FEN LİSESİ MÜDÜRLÜĞÜNE

Pansiyonda bulunduğum müddetçe pansiyon nizam ve yönetmeliğine, pansiyon idaresi tarafından verilecek emirlere tamamen uyacağıma, bilerek veya bilmeyerek sebep olacağım zararları ödeyeceğime herhangi bir suçtan dolayı pansiyon yönetmeliğine bağlı disiplin yönetmeliğince hakkımda verilecek cezaları kabul edeceğime, pansiyonda kaldığım sürece pansiyon içerisinde siyasi ya da ideolojik eylem ve davranışlarda bulunmayacağıma, pansiyonda huzur bozacak her türlü hakarettten kaçınacağımı taahhüt ederim.

Okudum

Adı-Soyadı:.....

İmzası :.....

Yukarıdaki yazılı taahhütnameyi okudum, kızım adına kabul ve taahhüt ediyorum./...../2017

Okudum

Öğrenci Velisi

Adı-Soyadı:.....

Ev Adresi :.....

.....

Telefon No:.....

İmza:.....

Zerrin DEMİR
Müdür Yardımcısı

Remzi YAYICI
Okul Müdürü

2007

AFŞIN FEN LİSESİ MÜDÜRLÜĞÜ
ÖĞRENCİLERİN PANSİYONA GETİRECEĞİ EŞYALAR LİSTESİ

- 1- Valiz, çanta
- 2- 4 takım iç çamaşır (yazlık ve kışlık)
- 3- Banyo ve el havlusu, en az 4 çift çorap
- 4- Biri banyoda kullanılmak üzere iki çift terlik
- 5- Banyo sabunu , el sabunu, şampuan, tarak, diş fırçası, diş macunu ve tırnak makası
- 6- Dikiş kutusu (iğne, iplik, kancalı iğne)
- 7- Eşofman ve spor ayakkabısı
- 8- En az iki takım sivil kıyafet
- 9- Yeteri kadar dolap askısı

ÖNEMLİ NOTLAR:

- 1- Okula süs ve ziynet eşyası, makyaj malzemesi getirilmez.
- 2- Çarşı ve Evcî izinlerine çıkış için Çarşamba mesai bitimine kadar pansiyondan sorumlu müdür yardımcısına isim ve açık adresler yazdırılacak ve e-pansiyon sistemine kayıt edilecektir.
- 3- Cumartesi ve Pazar günleri okul ve pansiyon içinde öğrenciye yakışır uygun sivil kıyafet giyilir. Pijama ile okul bahçesinde dolaşılmaz.
- 4- Evcî izin hakkı olan her öğrenci Cuma akşam evcî iznine çıkabilir.
- 5- Evcî izninden en son dönüş saati Pazar akşam 18.00'dır.

AFŞIN FEN LİSESİ MÜDÜRLÜĞÜNE

Velisi bulunduğum kızım 2017-2018 Eğitim-Öğretim yılında Afşin Fen Lisesini kazanmış bulunmaktadır. Çocuğumun her türlü sorumluluğunu üzerime alıyorum.

Pansiyona kayıt kabul işlerinin yapılmasını bilgilerinize arz ederim.

... / .../2017

ADRES / TLF:

Öğrenci Velisi

EV :

İŞ :

EV TEL :

CEP TEL :



ÖĞRENCİ AİLESİNİN MADDİ DURUMUNU GÖSTEREN BEYANNAME

Velinin adı ve soyadı:	
Velinin öğrenciye yakınlık derecesi:	
Velinin işi ve işyeri adresi:	
Velinin geliri: (Serbest meslek sahibi ise vergi dairesinin adı, adresi ve hesap numarası belirtilen, basit ya da gerçek usulde vergiye bağlı olan mükelleflerin bir önceki yıla ait gelir vergisi matrahını gösteren belge. Ücretli veya maaşlı çalışıyor ise muhasebe birimi veya ilgili kişi, kurum ve kuruluşlardan alınacak aylar itibarıyla bir önceki yıla ait oniki aylık toplam gelirini gösteren belge. Gelirin oniki ayı bulmaması halinde son aylık geliri esas alınarak oniki ay üzerinden yıllık hesaplanacaktır.)	
Velinin eşi çalışıyor ise geliri: (Vergi dairesi, muhasebe birimi veya ilgili kişi, kurum ve kuruluşlardan alınacak aylar itibarıyla bir önceki yıla ait oniki aylık toplam gelirini gösteren belge. Gelirin oniki ayı bulmaması halinde son aylık geliri esas alınarak oniki ay üzerinden yıllık hesaplanacaktır.)	
Velinin diğer gelirleri:	
Ailenin net yıllık gelir toplamı:	
Ailenin net yıllık gelir toplamının fert başına düşen yıllık tutarı: (Ailenin net yıllık toplam geliri, ailedeki fert sayısına bölünerek hesaplama yapılacaktır.)	
Velinin ve varsa eşinin bakmakla yükümlü olduğu fertlerin adı ve soyadı ile yakınlık derecesi: (Aile nüfus kayıt örneği, velinin ve varsa eşinin bakmakla yükümlü olduğu anne ve babası ile ilgili tedavi yardımı beyannamesi, varsa bakmakla yükümlü olduğu diğer şahıslarla ilgili mahkeme kararı örneği)	

Aile maddi durumunun yukarıda belirttiğim şekilde olduğunu beyan eder, velisi bulunduğum Okulu/Lisesi sınıfı öğrencilerinden oğlu/kızı No'lu'ın yılı yatılılığa/bursluluk sınavına kabulünü arz ederim.

.. / .. /

İmza

Velinin Adı ve Soyadı

Öğrencinin
Adı ve
Soyadı
Adresi

2007

EKLEREKLER

- :
- 1) Yetkili kişi, kurum veya kuruluşlardan alınan geçen yıla ait gelir durumunu gösteren belge.
 - 2) Aile üyelerinin Türkiye Cumhuriyeti kimlik numaraları beyanı.
 - 3) Velinin ve varsa eşinin bakmakla yükümlü olduğu anne ve babası ile ilgili tedavi yardımı beyannamesi, varsa bakmakla yükümlü olduğu diğer şahıslarla ilgili mahkeme kararı örneği.
 - 4) Velinin yararlanacağı kontenjanla ilgili belge.

DESTEKLEME VE YETİŞTİRME KURSLARI (DYK)

- 1- Öğrenciler en fazla 5 farklı dersten haftalık toplam 12 saate kadar kurs alabilirler.
- 2- Açılacak DYK'larda öğrenci/kursiyerlerden herhangi bir ücret talep edilmez.
- 3- Kurs merkezlerinde bir dersten sınıf oluşturulabilmesi için, sınıftaki öğrenci/kursiyer sayısının 10'dan az, 25'den fazla olmaması esastır.
- 4- DYK'lara kayıt yaptıran öğrencilerin devamları zorunludur. Her kurs döneminde okutulması gereken toplam ders saatinin özürsüz olarak 1/10' u kadar devam etmeyen öğrencilerin kurs kaydı silinir. Aynı dönemde başka bir kursa devam edemez.
- 5- Kurslara devamları süresince kurs disiplinini ve işleyişini bozucu hâl ve hareketleri görülen öğrenci veya kursiyerler hakkında, kayıtlı oldukları okul/kurumların ilgili mevzuatına göre işlem yapılır.
- 6- Örgün eğitim kurumlarında açılan kurslarda; hafta içi bir günde en fazla 2 farklı dersten toplam 4 saate kadar, hafta sonu bir günde ise en fazla 5 farklı dersten toplam 8 saate kadar kurs verilebilir.
- 7- Kurslara ait ders planları, haftalık örnek ders programları ve kazanım kavrama testleri Ölçme Değerlendirme ve Sınav Hizmetleri Genel Müdürlüğü resmî internet sayfasında Kurslar bölümünde yayımlanır.
- 8- Öğrenciler, okul idarecilerinden alacakları eba şifresi ile e-kurs modülü üzerinden başvuru yapar.
- 9- Yıllık açılan kurslar I. ve II. dönemi kapsayacak şekilde ders yılı süresince devam eder.
- 10- Okulumuza gündüzlü olarak devam eden öğrencilerimizin kurs programları hafta sonu, yatılı olarak devam eden öğrencilerimizin kurs programı ise hafta içi olacak şekilde düzenlenir, ancak isteyen gündüzlü öğrencilerimiz de hafta içi kurslarına katılabilir.

AFŞİN FEN LİSESİ MÜDÜRLÜĞÜNE
AFŞİN

2017–2018 eğitim-öğretim yılında okulunuzsınıfı ... nolu ve.....

T.C Kimlik numaralı öğrencisinin naklinin
..... Lisesine yapılmasını istiyorum.
Gereğini arz ederim.

.../.../2017

Adı Soyadı.

İmza

Telefon:

İkametgâh Adresi :

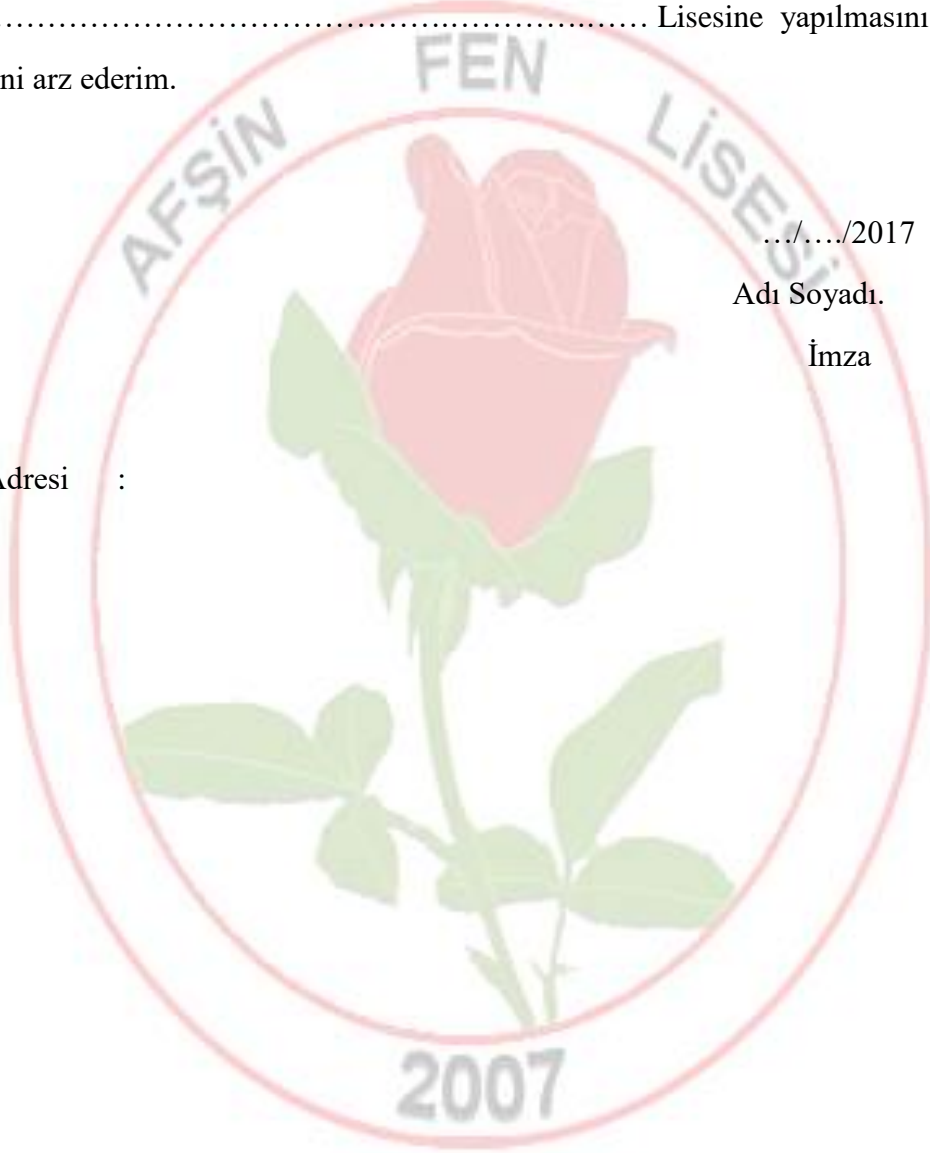

OKULUMUZDAKİ SOSYAL KÜLTÜREL VE BİLİMSEL ÇALIŞMALARDAN GÖRÜNTÜLER



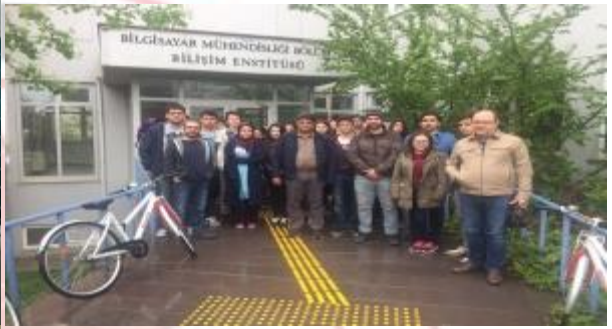





YENİ OKUL BİNAMIZA TAŞINDIK

Yapımı üç yıldır devam eden yeni okul binamıza nihayet taşındık.

2021-2022 eğitim öğretim yılında Afşin Fen Lisesi Öğretmenleri ve öğrencileri tarafından yapılan çalışmalar sonucunda 2024 yılında yeni okul binamıza taşınmış olacağız. Bu süreçte Afşin Fen Lisesi Öğretmenleri ve öğrencileri tarafından yapılan çalışmaların sonucunda 2024 yılında yeni okul binamıza taşınmış olacağız. Bu süreçte Afşin Fen Lisesi Öğretmenleri ve öğrencileri tarafından yapılan çalışmaların sonucunda 2024 yılında yeni okul binamıza taşınmış olacağız.

YIL 6 SAYI 6

AFŞİN FEN LİSESİ

24 KASIM ÖĞRETMENLER GÜNÜNÜZ KUTLU

EDİTÖRDEN FIKIR SANCISI

Yeni okulumuzun inşaatı için yapılan çalışmaların sonucunda 2024 yılında yeni okul binamıza taşınmış olacağız.

